



Lire  
20

# NUOVO CATASTO EDILIZIO URBANO

(R. DECRETO-LEGGE 13 APRILE 1939, N. 652)

Planimetria dell'immobile situato nel Comune di Reggio Emilia villa S. Pellegrino - (Crocetta)

Ditta Gestione INA CASA con sede in Roma

Allegata alla dichiarazione presentata all'Ufficio Tecnico Erariale di Reggio Emilia

Foglio 130-131  
Mappale 28286  
Subalterno 3

RIFERIMENTO		
ALTA MAPPA		
REVISIONATE		
F.	N.	SUB.

167 210 9

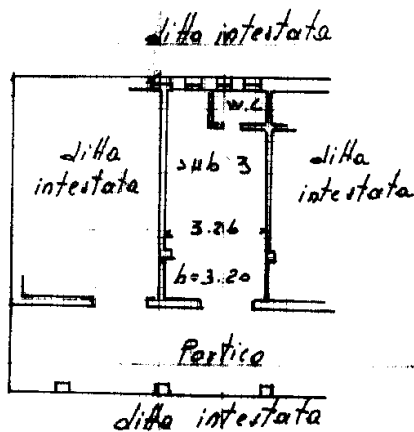

ORIENTAMENTO

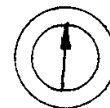

SCALA DI 1:200

SPAZIO RISERVATO PER LE ANNOTAZIONI D'UFFICIO

DATA 22-6-65  
PROT. N° 1167/3234

R.F.  
F.131



Compilata dal Geom. Francesca Moratti  
(Titolo, nome e cognome del tecnico)  
Geom. Capo Servizio I.D.C.

iscritto all'Albo de

Provincia di

16-6-65-